
VICKERS
SONS & MAXIM LD
NOTO
BARROW IN FURNESS

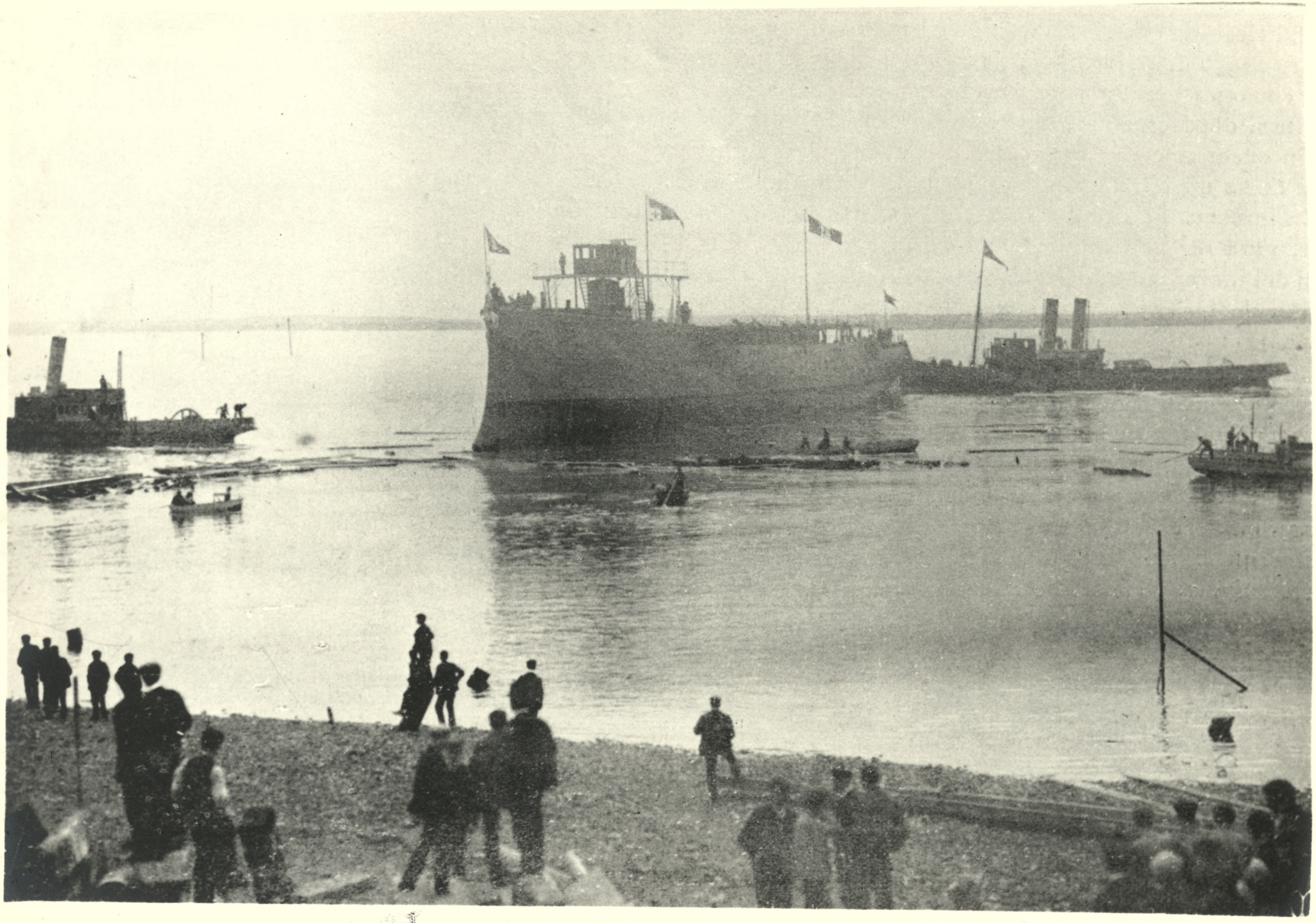

El "Coronel Bolognesi" a flote despues del lanzamiento el 24 de Setiembre de 1906.-